

Guatemala, 28 de febrero de 2018
Informe 02-2018

Licenciada
Gladys Elizabeth Palala Gálvez
Viceministra del Patrimonio Cultural y Natural
Su Despacho

Estimada Licenciada Palala:

De la manera más atenta me dirijo a usted con el propósito presentarle mi informe de actividades mensuales conforme a lo estipulado en el **Contrato Administrativo por Servicios Profesionales Número 565-2018**, aprobado mediante el acuerdo ministerial **Número 8-2018** correspondiente al mes de febrero del presente año y para el cobro de mis honorarios estoy presentando la Factura Serie "A" y correlativo 00083.

Actividades

1. En el Edificio 1 del Grupo Maler se desarrollaron trabajos de limpieza de maleza. Se puso atención además a los bloques que conforman la cámara, los cuales tienden a desprenderse, por lo que se ha planeado para el siguiente mes asegurarlos a través de la aplicación de mezcla. En total se abarcaron 600 m².



Foto 1. Edificio 1, Grupo Maler, Yaxha

2. En el Edificio 4 del Grupo Maler se ejecutaron trabajos de remoción de hierba y maleza en sus fachadas Oeste y Sur. Se observó que existen brotesde maleza que crecen de modo considerable por lo que será necesario remover de modo parcial el embono para su eliminación completa. En total se abarcaron 150 m².



Foto 2. Edificio 4, Grupo Maler, Yaxha

3. En la fachada Oeste y piso superior del Edificio 6 del Grupo Maler se efectuaron tareas de eliminación de maleza y barrido de basura orgánica. Asimismo, una verificación de su estado de conservación permitió notar que no existen desprendimientos de piedras o grietas que pudieran comprometer dicha estructura. No obstante, se continuará monitoreando en prevención de cualquier situación que pudiera surgir. En total se abarcaron 200 m².



Foto 3. Edificio 6, Grupo Maler, Yaxha

4. En el Basamento Sur de la Acrópolis Norte se llevaron a cabo trabajos de chapeo y remoción de hierba. Asimismo, se pudo observar que el muro exhibe un estado de conservación adecuado con escasa pérdida del piso de sacrificio ubicado en la escalinata. En total se abarcaron 200 m².

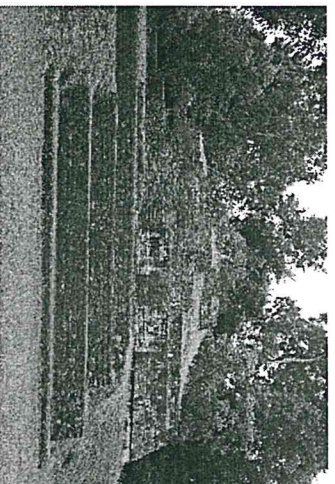

Foto 4. Escalinata del Basamento Sur, Acrópolis Norte, Yaxha

5. En el Edificio 134 de la Acrópolis Nortese ejecutaron tareas de limpieza de maleza y barrido de basura orgánica, renoviendo brotes de hierba que surgen de las juntas de bloques de fachada. Cabe indicar que se están esperando las condiciones apropiadas de personal e insumos para proceder a la reposición parcial de su piso de sacrificio. Se abarcaron 150 m².



Foto 5. Edificio 134, Acrópolis Norte, Yaxha

6. En el Edificio 142 de la Acrópolis Norte se realizaron tareas de limpieza de maleza y desyerbe en su fachada Sur. Se verificó que no presentara grietas o desprendimientos que comprometan su integridad, lo que sería atendido de modo oportuno. En total se abarcaron 96m².



- Foto 6. Edificio 142, Acrópolis Norte, Yaxha*
7. Los edificios 145, 146 y 147 fueron objeto de trabajos de chapeo en el patio interior de este conjunto, así como de desyerbe y barrido de basura orgánica. Cabe indicar que el estado de conservación de estas construcciones es estable, sin presentar problemas de relevancia. En total se abarcaron 180 m².



Foto 7. Edificios 145, 146 y 147, Acrópolis Norte, Yaxha

8. En los parapetos Este y Oeste de la Calzada Blom se procedió a realizar limpieza de maleza y barrido general. Dada la cantidad de árboles ubicados en el lugar, se produce un volumen considerable de hojas y ramas que constantemente deben ser removidos. En total se abarcaron 250 m².

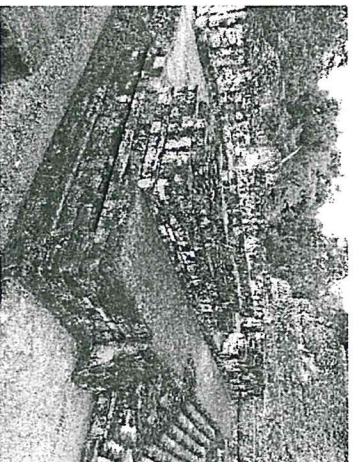

Foto 8. Parapeto Este, Calzada Blom, Yaxha

9. En el Edificio 216 de la Acrópolis Este se llevaron a cabo trabajos de limpieza de maleza, removiendo asimismo la basura orgánica que surge y prolifera de modo constante. Asimismo, se puso atención a la microflora que puede ocurrir, verificando que no crezca de un modo excesivo al punto de dificultar la durabilidad de muros y estuco. En total se abarcaron 154 m².
10. En los Edificios 217, 218 y 219 se efectuaron tareas de remoción de hierba y maleza incluyendo en particular los vanos con embono de su fachada Oeste. En total se abarcaron 500 m².

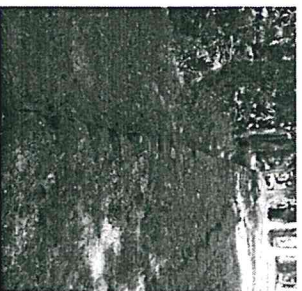

Foto 9. Edificio 218, Acrópolis Este, Yaxha

11. Se atendió Topoxte a través de trabajo de barrido general del área de plaza. Asimismo, se efectuó una observación de sus edificios expuestos, los cuales serán atendidos conforme a la programación respectiva. En total se abarcaron 80 m².



Foto 10. Topoxte, Plaza Principal

12. Se llevaron a cabo trabajos de limpieza mecánica a 11 estelas y nueve altares ubicados en el área arqueológica de Yaxha. Esta actividad incluyó la aplicación de agua de cal para facilitar su hidratación.

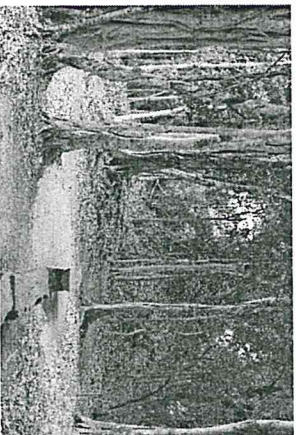

Foto 11. Estelas en la Plaza C, Yaxha

13. Los trabajos en el Edificio 137 han proseguido con la aplicación de enbono en una sección del cuerpo superior.

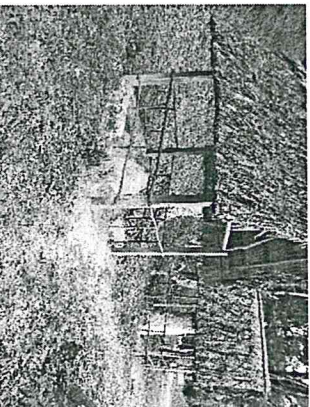

Foto 12. Aplicación de mezcla y embono, Edificio 137, Acrópolis Norte, Yaxha

14. Se apoyó a la administración del parque para la revisión y actualización del POA 2018 a través de una evaluación de las diversas actividades que fueron programadas oportunamente.



Foto 13. Aplicación de mezcla y embono, Edificio 137, Acrópolis Norte, Yaxha

15. Dentro de las propuestas de desarrollo del área del parque a nivel turístico y comunitario se efectuó un recorrido de sitios y lagunas desde San Clemente pasando por El Ramonal y Champoxte hasta llegar a Yaxha para poder conocer el potencial que puedan presentar para proponer nuevas rutas turísticas.

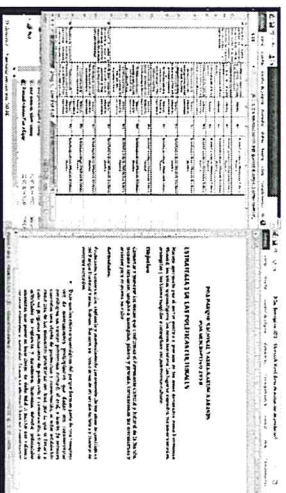

Foto 14. El Ramonal es uno de los puntos considerados para la ruta turística alternativa

Resultados obtenidos:

1. Se abarcaron 950 m² de trabajos efectuados en el Grupo Maleren Yaxha comprendiendo acciones de control del crecimiento y proliferación de la maleza.
2. En la Acrópolis Norte de Yaxha se alcanzaron 626 m² en trabajos específicos de conservación de arquitectura expuesta abarcando el control de la maleza.
3. La Calzada Blom fue atendida de forma apropiada comprendiendo 154 m² de trabajos de limpieza general de basura orgánica.
4. En la Acrópolis Este se alcanzaron 500 m² del control del crecimiento y proliferación de la vegetación.
5. En Topoxte se logró mantener el control de la plaza principal, despejando la basura orgánica presente.
6. Se cumplió con el objetivo mensual del mantenimiento de 20 monumentos escultóricos.
7. La cooperación interinstitucional se ha mantenido en los trabajos en el edificio 137 de la Acrópolis Norte de Yaxha así como en la exploración del potencial del parque para rutas alternativas a nivel turístico.

Jorge Martín Ortiz de León

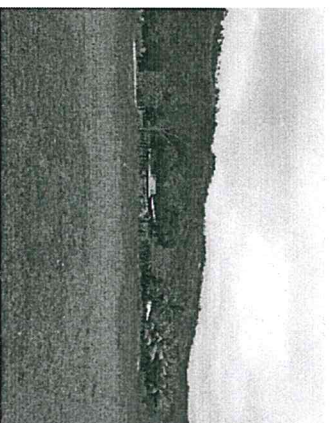

Vo. Bo. 
Carlos Manuel Choc Maza
Coordinador Administrativo a.i.
Parque Nacional Yaxha-Nakum-Naranja